

PŘÍČNÝ ŘEZ  
M 1 : 50

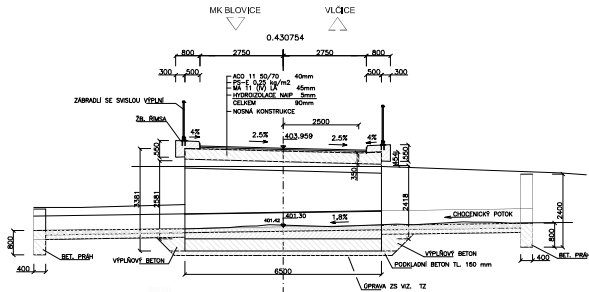

PODÉLNÝ ŘEZ  
M 1 : 50

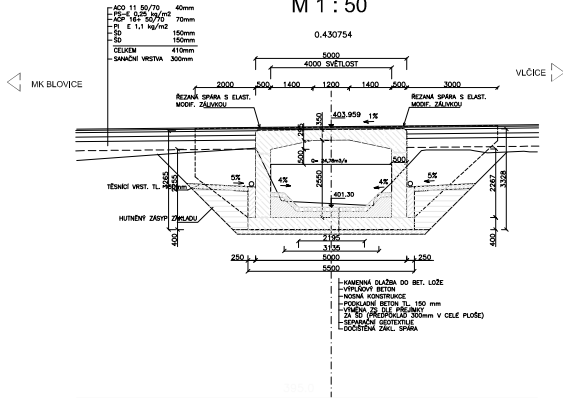

PŘÍČNÝ ŘEZ A - A'

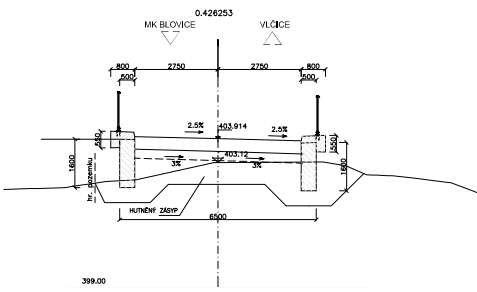

PŘÍČNÝ ŘEZ B - B'

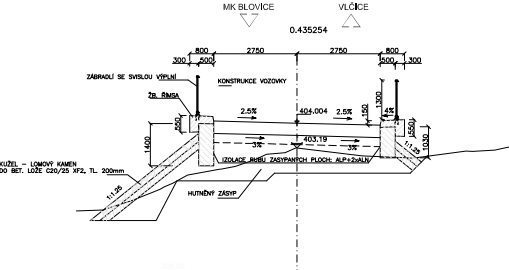

PŘEHLED KONSTRUKČNÍCH MATERIÁLŮ

BETON	C 12/15 - X0
PODKLADNÍ VÝPLŮVÝ BETON	C 30/37 - XF2
NOSNÁ KONSTRUKCE	C 30/37 - XF4
RMSY	C 20/25 - XF3
BETONOVÉ PRAHY	C 16/20n - XF1
BETONÁŘSKÁ VÝZTUŽ B500B	MC 25 - XF4
SPÁROVACÍ MALTA DLAŽBY	
ZABRADLÍ	OCEL S 235 JR

POZNÁMKY:

- ÚPRAVA KORYTA SE PROVEDE KAMENNOU DLAŽBOU DO BETONOVÉHO LOŽE. DLAŽBA BUDE NA OBOU STRANÁCH UKONČENA BETONOVOU MONOLITICKOU PATKOU (PRAHEM)

- PLATÍ JEN PSANÉ KÓTY

Souřadnicový systém: JTSK	
Výškový systém: Bp	
Číslo výkresu: 17 818 00	
Měřítko: 1:50	
Název: Úprava podlaží soustavy G1 v k.ú. Vlčice u Blovic	
Místo: 50.201 Most přes Chocenský potok	
Průřez: PŘÍČNÝ A PŘÍČNÝ ŘEZ	
M 1:50	
Stav: 01/2018	
Doplnění: 01/2018	
Kontrola: 01/2018	
Schválení: 01/2018	
Podpis: 01/2018	
Stupeň: 01/2018	
C.3.3	